PARTICOLARE 1 - scala 1/200

Esempio di sistemazione del marciapiede di Via Gramsci angolo Via Torino con seduta circolare

PARTICOLARE 2 - scala 1/200

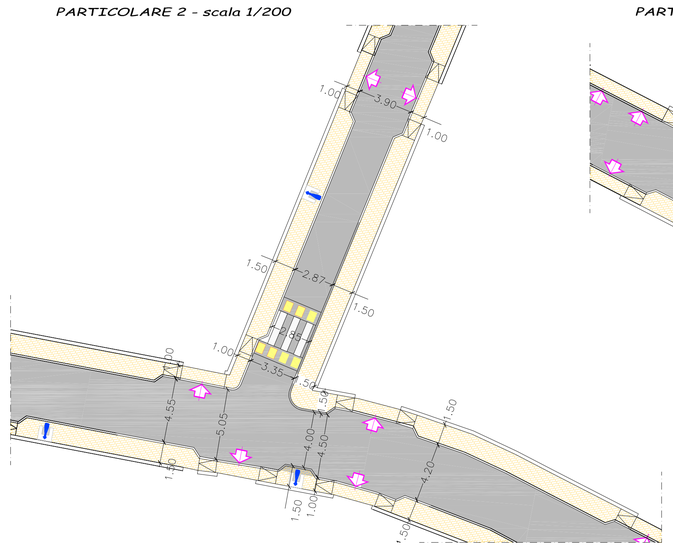

PARTICOLARE 3 - scala 1/200

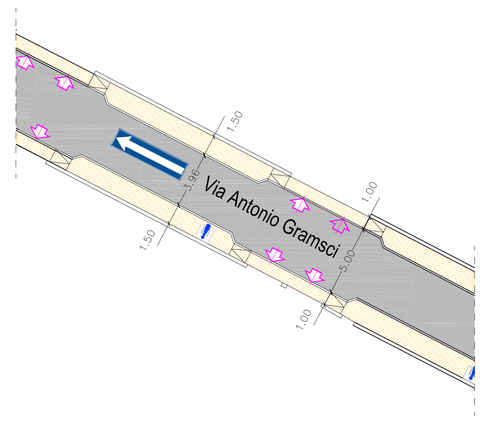

ESTRATTO CATASTALE CON AREA DI INTERVENTO - scala 1/1500

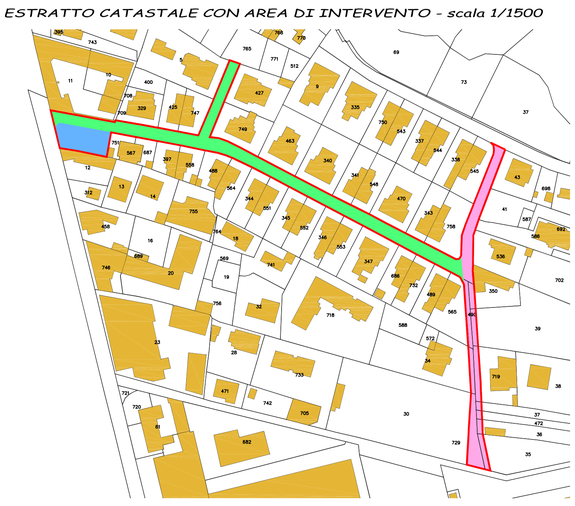

PLANIMETRIA DI PROGETTO - scala 1/500

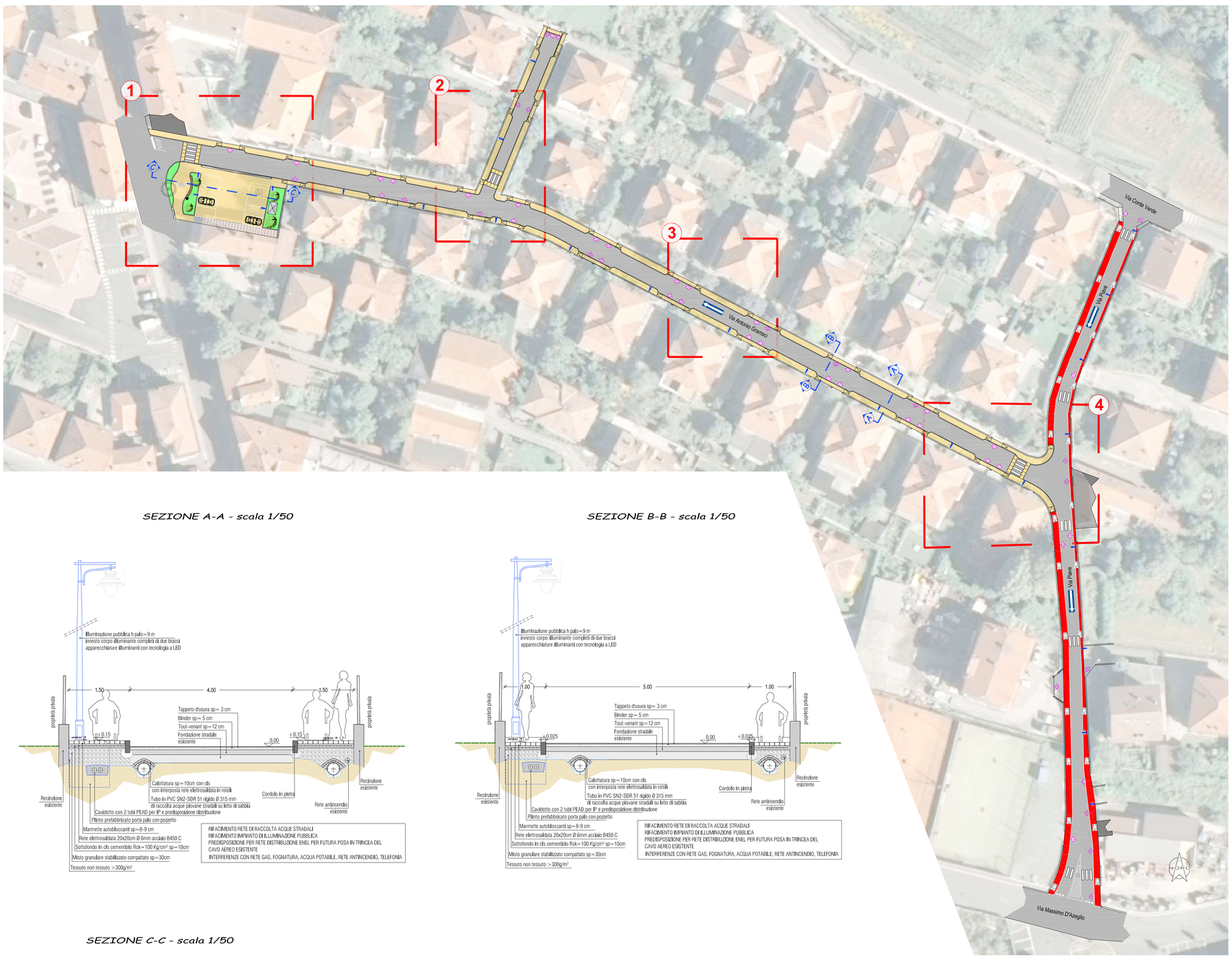

PARTICOLARE 4 - scala 1/200

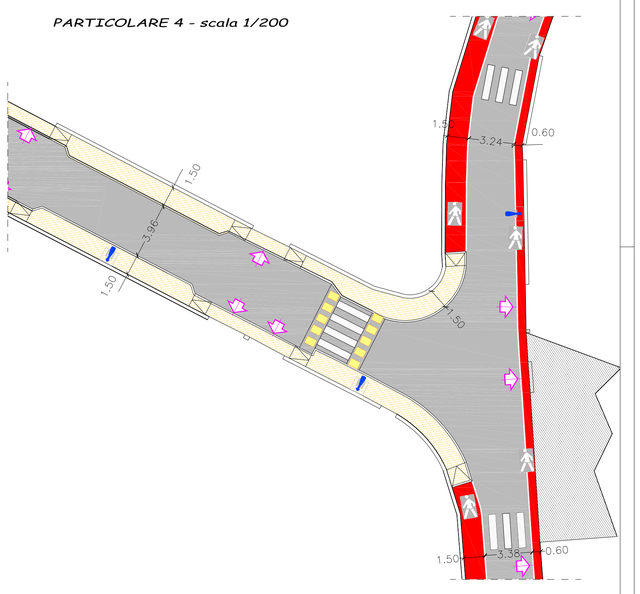

SEZIONE A-A - scala 1/50

SEZIONE B-B - scala 1/50

LEGENDA

	AREA DI INTERVENTO : VIA GRAMSCI E VIA PIAVE
	RIQUALIFICAZIONE PARCHEGGIO E MARCIAPIEDE VIA GRAMSCI ANGOLO VIA TORINO: rifacimento marciapiede e realizzazione spazio di sosta con seduta circolare e aiuole; rifacimento parcheggio e aiuole
	RIQUALIFICAZIONE VIA GRAMSCI: rifacimento marciapiedi mediante realizzazione di nuovi marciapiedi rialzati L= 150 cm, in corrispondenza dei passi carrabili L=100 cm; limite 30 Km/h
	RIQUALIFICAZIONE VIA PIAVE: rifacimento della copertura della bealera esistente e realizzazione di percorsi pedonali a raso, L= 150 cm lato bealera e L= 60-150 cm lato sx, delimitati dalla segnaletica orizzontale ed eventualmente colorati in rosso; senso unico su tutta la via; limite 30 Km/h
	ACCESSI CARRABILI ESISTENTI
	PAVIMENTAZIONE IN AUTOBLOCCANTI E CORDOLI IN PIETRA
	PERCORSO PEDONALE A RASO
	NUOVI PALI ILLUMINAZIONE PUBBLICA

SEZIONE C-C - scala 1/50

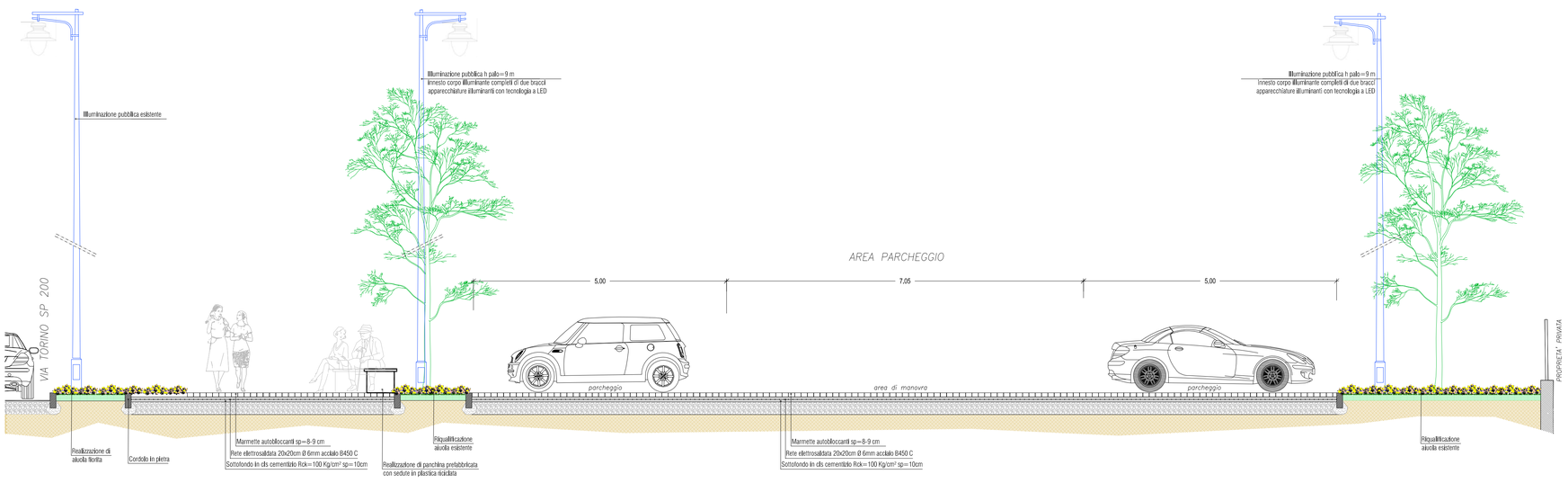

TORINO METROPOLI
Città metropolitana di Torino
Direzione
Azioni Integrate con gli Enti Locali

COMUNE DI CONDOVE

COMUNE DI CONDOVE

RIQUALIFICAZIONE DELLE VIE GRAMSCI E PIAVE

DOCUMENTO DI FATTIBILITA'
DELLE ALTERNATIVE PROGETTUALI

PROGETTO REDATTO dalla
CITTA' METROPOLITANA DI TORINO
Direzione Azioni Integrate con gli EE.LL.
Ufficio Pianificazione e Realizzazione OO.PP.

REV.	DESCRIZIONE-CONTENUTO	DATA	REDATTO	VERIFICATO
0	1° emissione	Settembre 2022	AM	MG

IL PROGETTISTA:
☒ Ing. Marco GENNARI
Città Metropolitana di Torino
COLLABORATORI:
☒ Arch. Alessandra MATTALIA
Città Metropolitana di Torino

IL RESPONSABILE UFFICIO OO.PP.:
☒ Ing. Marco GENNARI
Città Metropolitana di Torino

IL RESPONSABILE DEL PROCEDIMENTO:
☒ Geom. Paolo NERVO
Comune di Condove

visto: IL DIRIGENTE DELLA DIREZIONE
☒ Ing. Massimo VETTORETTI
Città Metropolitana di Torino

CODICE ID. COMMESSA:
2203A

CODICE ELABORATO:
2203A_F_B_04

SCALA:
1:1500 - 1:500 - 1:200

OGGETTO:
ALLEGATO 3 *"OPZIONE 2 -*
Via Gramsci: marciapiede rialzato
Via Piave: percorso pedonale a raso

TAVOLA N°:
B.04